

**SCUOLA PRIMARIA PARITARIA D.M. 01/12/2000
"S. ANGELA MERICI"**

Via Monte Ortigara 14 – 24121 Bergamo

Tel. 035 242642

primaria@istitutomerici.it www.istitutomerici.it



DL SOSTEGNI BIS. Contributi Anti Covid

TESTO DI LEGGE	ADEMPIMENTI PER LA SCUOLA PRIMARIA	
	ISTITUZIONE AUTONOMA SCOLASTICA PARITARIA:	
	DENOMINAZIONE:	SCUOLA PRIMARIA PARITARIA "S. ANGELA MERICI"
	CODICE MECCANOGRAFICO:	BG1E006004
	INDIRIZZO:	Via Monte Ortigara 14
	CAP:	24121
	COMUNE:	Bergamo
	NATURA GIURIDICA DELL'ENTE:	Ente Ecclesiastico
a) L'organizzazione interna, con particolare riferimento all'articolazione degli uffici e all'organigramma;	ORGANIZZAZIONE INTERNA:	
	N. CLASSI:	11
	RESPONSABILE DELLA SCUOLA:	Legale Rappresentante
	ORGANO GESTORE:	Comitato di Gestione
	COORDINATRICE CON INSEGNAMENTO:	No
	SCUOLA PRIMARIA DOCENTI N.:	21
	SCUOLA PRIMARIA PERSONALE NON DOCENTE N.:	1
	SCUOLA PRIMARIA PERSONALE ATA N.:	3
	UFFICIO DI SEGRETERIA N.:	1
	ALTRO:	1 – Coordinatrice senza insegnamento
b) Le informazioni relative ai titolari di incarichi di collaborazione o consulenza, compresi gli estremi dell'atto di conferimento dell'incarico,	INCARICHI DI COLLABORAZIONE O CONSULENZA:	
	Nell'anno scolastico 2020/2021 indicare se vi sono stati incarichi di collaborazione/consulenza con	NO

SCUOLA PRIMARIA PARITARIA D.M. 01/12/2000

"S. ANGELA MERICI"

Via Monte Ortigara 14 – 24121 Bergamo

Tel. 035 242642

primaria@istitutomerici.it www.istitutomerici.it



DL SOSTEGNI BIS. Contributi Anti Covid

il curriculum vitae e il compenso erogato;	specifico riferimento all'attività scolastica: (Si precisa che trattasi di incarichi ad personam non ad enti, associazioni, cooperative o società).	
	Indicare il numero totale di contratti:	0
c) Il conto annuale del personale e delle relative spese sostenute, con particolare riferimento ai dati relativi alla dotazione organica e al personale effettivamente in servizio e al relativo costo, nonché i tassi di assenza;	COSTO DEL PERSONALE:	
	Il costo complessivo annuale del personale dipendente relativo all'esercizio 2020 ammonta ad euro:	456.285,02
	Il tasso di assenza percentuale di tutto il personale nell'a.s. 2020/21 è del:	0,5 %
d) I dati relativi al personale in servizio con contratto di lavoro non a tempo indeterminato;	PERSONALE A TEMPO DETERMINATO:	
	Docenti n.:	6
	Personale non docente n.:	1
	Personale ATA n.:	0
e) I documenti e gli allegati del bilancio preventivo e del conto consuntivo;	DOCUMENTI E ALLEGATI AL BILANCIO:	
		Il bilancio ed eventuali relativi allegati sono conservati presso la segreteria della scuola
f) Le informazioni relative ai beni immobili e agli atti di gestione del patrimonio	PROPRIETA' BENI IMMOBILIARI:	
	L'Ente (scuola) è proprietario dell'immobile:	Sì. La relativa documentazione è conservata presso la segreteria della scuola
	Spazi a disposizione:	Aule speciali, palestre, refettori, spazi esterni

SCUOLA PRIMARIA PARITARIA D.M. 01/12/2000

"S. ANGELA MERICI"

Via Monte Ortigara 14 – 24121 Bergamo

Tel. 035 242642

primaria@istitutomerici.it www.istitutomerici.it



DL SOSTEGNI BIS. Contributi Anti Covid

ORGANIGRAMMA DELLA SCUOLA PRIMARIA PARITARIA "S. ANGELA MERICI"

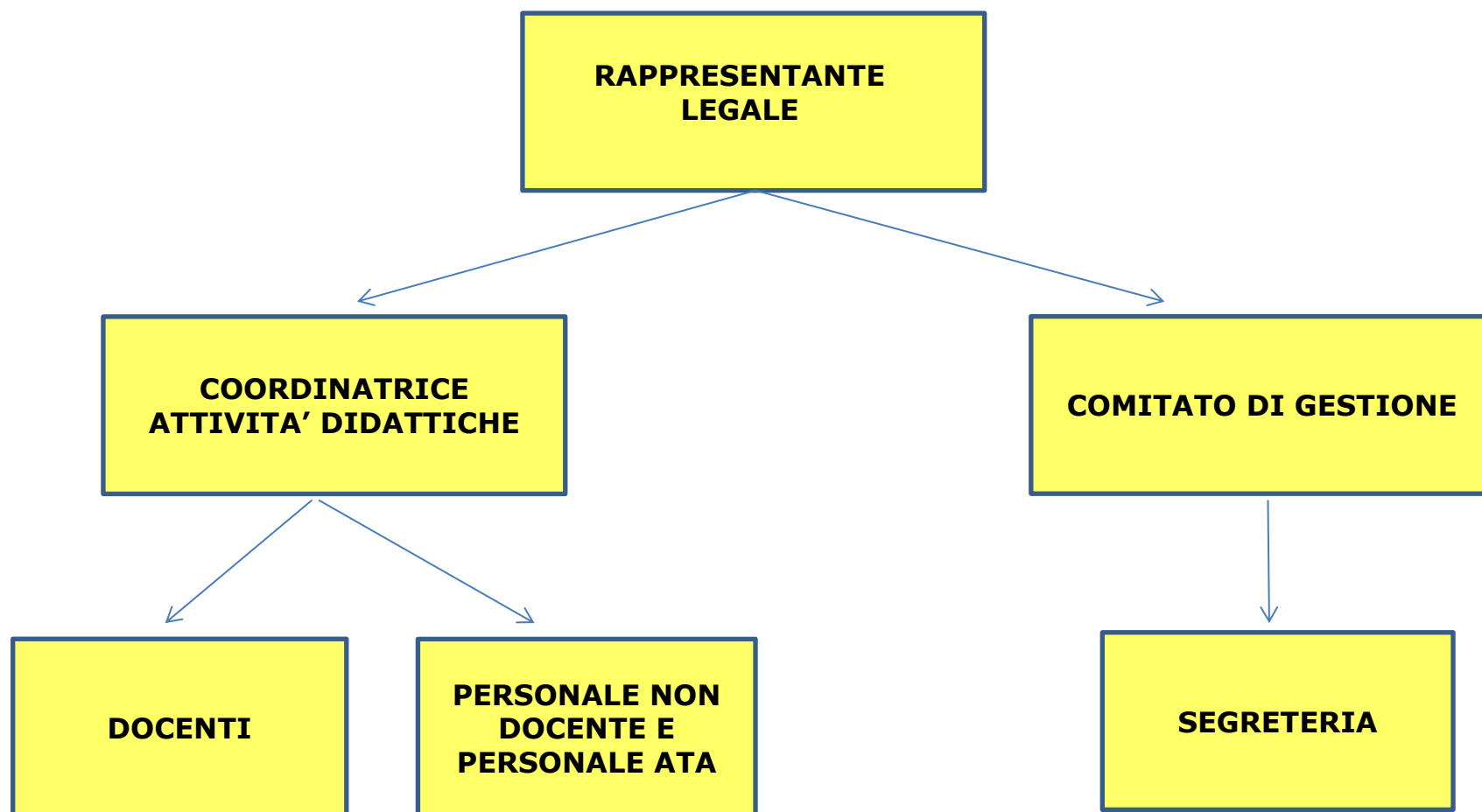

Ditta	ISTITUTO SUORE ORSOLINE DI GANDI	Codice attivita'	851000 - SCUOLA DI BERGAMO
3001	VIA MASONE 20/A	Codice fiscale	00660710161
	24121 BERGAMO	Partita IVA	00660710161
	BG		

SITUAZIONE PATRIMONIALE AL 31/12/2020

01/01/2020

AL

31/12/2020

Pagina

1

ATTIVITA`

PASSIVITA`

CONTO	DESCRIZIONE CONTO	SALDO	CONTO	DESCRIZIONE CONTO	SALDO
03/20/015	LIC.ZA D'USO SOFTWARE TEMPO DET.	28.780,27	04/20/015	F/AMM LIC. D'USO SOF. A TEMP.DET	28.780,38
03/20/***	CONCESSIONI, LICENZE, MARCHI	28.780,27	04/20/***	F/AMM CONCESS. LICENZE MARCHI	28.780,38
03/**/***	IMMOBILIZZAZIONI IMMATERIALI	28.780,27	04/**/***	F/AMM IMMOBILIZZAZIONI IMMAT.	28.780,38
06/05/015	FABBRICATI IND.LI. E COMM.LI	1.444.988,82	07/05/015	F/AMM FABBR. IND.LI E COMM.LI.	1.209.019,54
06/05/***	TERRENI E FABBRICATI	1.444.988,82	07/05/***	F/AMM FABBRICATI	1.209.019,54
06/10/005	IMPIANTI GENERICI	214.124,23	07/10/005	F/AMM IMPIANTI GENERICI	214.124,23
06/10/010	IMPIANTI SPECIFICI	85.125,95	07/10/010	F/AMM IMPIANTI SPECIFICI	85.125,95
06/10/***	IMPIANTI E MACCHINARIO	299.250,18	07/10/***	F/AMM IMPIANTI E MACCHINARIO	299.250,18
06/15/005	ATTREZZAT. IND.LI E COMM.LI	88.018,57	07/15/005	F/AMM ATTREZ. IND.LI E COMM.LI	60.914,47
06/15/010	ATTR.VARIE E MINUTE (<516,46 E.)	4.203,20	07/15/010	F/AMM ATTR. VARIE E MINUTE	2.346,95
06/15/***	ATTREZZATURE IND.LI E COMM.LI	92.221,77	07/15/***	F/AMM ATTREZ. IND.LI E COMM.LI	63.261,42
06/20/005	MOBILI E MACCHINE ORD. D'UFFICIO	16.237,22	07/20/005	F/AMM MOBILI E MACCH. ORD. D'UFF	16.237,22
06/20/010	MACCHINE ELETTROMECC. D'UFFICIO	319.113,62	07/20/010	F/AMM MACCH. ELETTROM. D'UFF.	288.344,40
06/20/***	MOBILI E MACC.D'UFF.(ALTRI BENI)	335.350,84	07/20/***	F/AMM. MOBILI E MACCH. D'UFFICIO	304.581,62
06/30/040	ARREDAMENTO	768.041,11	07/30/040	F/AMM. ARREDAMENTO	758.680,34
06/30/***	ALTRI BENI	768.041,11	07/30/***	F/AMM. ALTRI BENI	758.680,34
06/**/***	IMMOBILIZZAZIONI MATERIALI	2.939.852,72	07/**/***	F/AMM IMMOB. MATERIALI	2.634.793,10
09/15/005	TITOLI A REDDITO FISSO IMMOBILIZ	127.941,76	28/05/005	CAPITALE SOCIALE	22.162,21
09/15/***	ALTRI TITOLI	127.941,76	28/05/***	CAPITALE	22.162,21
09/**/***	IMMOBILIZZAZIONI FINANZIARIE	127.941,76	28/15/005	RISERVE DI RIVALUT. LEGGE N. ...	49.603,36
14/00000	CREDITI V/CLIENTI	42.067,76	28/15/***	RISERVE DI RIVALUTAZIONE	49.603,36
18/20/040	REGIONI C/ACCONTI IRAP	42.905,40	28/35/091	FONDO ART.26 LEGGE 222/85	206.501,70
18/20/501	ERARIO C/ SANIFICAZIONE	13.361,00	28/35/***	ALTRE RISERVE	206.501,70
18/20/502	ERARIO C/RITENUTE SU CONTRIBUT	25.843,09	28/**/***	PATRIMONIO NETTO	278.267,27
18/20/***	CREDITI TRIBUTARI	82.109,49	31/05/005	DEBITI P/T.F.R.	69.791,68
18/45/005	CREDITI PER CAUZIONI	2.579,36	31/05/***	TFR LAVORO SUBORDINATO	69.791,68
18/45/***	CREDITI VARI	2.579,36	31/**/***	TFR LAVORO SUBORDINATO	69.791,68
18/**/***	ALTRI CREDITI	84.688,85	40/00000	DEBITI V/FORNITORI	175.854,36
24/05/505	CARIPARMA C/C 40926	39.070,93	41/05/005	FATTURE DA RICEVERE	71.577,34
24/05/***	DEPOSITI BANCARI E POSTALI	39.070,93	41/05/***	ALTRI DEBITI V/FORNITORI	71.577,34
24/15/005	DENARO IN CASSA	1.215,49	41/**/***	ALTRI DEBITI V/FORNITORI	71.577,34
24/15/***	DENARO E VALORI IN CASSA	1.215,49	44/05/005	TRASFERIMENTI TRA CASE	2.991.353,34
24/**/***	DISPONIBILITA' LIQUIDE	40.286,42	44/05/***	DEBITI V/IMPRESE CONTROLLATE	2.991.353,34
26/05/005	RATEI ATTIVI	26.758,00	44/**/***	DEBITI V/IMPRESE CONTROLLATE	2.991.353,34
26/05/***	RATEI ATTIVI	26.758,00	45/05/005	TRASFERIMENTI CON COMUNITA'	5.260.715,26
26/10/005	RISCONTI ATTIVI	8.272,08	45/05/***	DEBITI V/IMPRESE COLLEGATE	5.260.715,26
26/10/***	RISCONTI ATTIVI	8.272,08	45/**/***	DEBITI V/IMPRESE COLLEGATE	5.260.715,26
26/**/***	RATEI E RISCONTI ATTIVI	35.030,08	48/05/010	ERARIO C/RES	113.496,82
28/40/015	PERDITE PORTATE A NUOVO	8.328.328,99	48/05/015	ERARIO C/IMPOSTA SOST. RIV. TFR	392,86
28/40/***	UTILI (PERDITE) PORTATI A NUOVO	8.328.328,99	48/05/040	ERARIO C/IVA	1.449,24
28/**/***	PATRIMONIO NETTO	8.328.328,99	48/05/080	ERARIO C/RIT. LAVORO DIPENDENTE	21.228,53
40/00000	DEBITI V/FORNITORI	441,64	48/05/085	ERARIO C/RIT. LAVORO AUTONOMO	103,38
			48/05/100	REGIONI C/IRAP	45.941,69
			48/05/***	DEBITI TRIBUTARI	182.612,52
			48/**/***	DEBITI TRIBUTARI	182.612,52
			50/05/005	INPS C/CONTRIBUTI SOC. LAV. DIP.	33.063,39
			50/05/050	DEBITI V/INPDAP	10.960,80
			50/05/090	ALTRI DEB.V/IST.PREV.E SIC.SOC.	10.030,81
			50/05/***	DEBITI V/IST.PREV.E SICUR.SOC.	54.055,00
			50/**/***	DEBITI V/IST.PREV.E SICUR.SOC.	54.055,00
			52/05/055	DIPENDENTI C/RETRIBUZIONI	84.472,35
			52/05/060	DIPENDENTI C/FERIE DA LIQUID.	36.736,33
			52/05/070	RITENUTE SINDACALI	815,77
			52/05/080	CESSIONE 1/7 STIPENDIO	410,00
			52/05/090	A.S.AGIDAE SALUS ISTRUZIONE	213,74
			52/05/***	ALTRI DEBITI	122.648,19
			52/**/***	ALTRI DEBITI	122.648,19

Ditta 3001	ISTITUTO SUORE ORSOLINE DI GANDI VIA MASONE 20/A 24121 BERGAMO	BG	Codice attività Codice fiscale Partita IVA	851000 - SCUOLA DI BERGAMO 00660710161 00660710161
---------------	--	----	--	--

SITUAZIONE PATRIMONIALE AL 31/12/2020

01/01/2020

AL

31/12/2020

Pagina

2

ATTIVITA`

PASSIVITA`

CONTO	DESCRIZIONE CONTO	SALDO	CONTO	DESCRIZIONE CONTO	SALDO
			54/05/005	RATEI PASSIVI	15.181,50
			54/05/***	RATEI PASSIVI	15.181,50
			54/10/005	RISCONTI PASSIVI	74.714,57
			54/10/***	RISCONTI PASSIVI	74.714,57
			54/j**/***	RATEI E RISCONTI PASSIVI	89.896,07
***	TOTALE ATTIVITA`	11.627.418,49	***	TOTALE PASSIVITA`	11.960.344,51
****	PERDITA DI ESERCIZIO	332.926,02			
*****	TOTALE A PAREGGIO	11.960.344,51	*****	TOTALE A PAREGGIO	11.960.344,51

Ditta	ISTITUTO SUORE ORSOLINE DI GANDI	Codice attivita'	851000 - SCUOLA DI BERGAMO
3001	VIA MASONE 20/A	Codice fiscale	00660710161
	24121 BERGAMO	Partita IVA	00660710161
	BG		

SITUAZIONE ECONOMICA AL 31/12/2020

01/01/2020 AL 31/12/2020

Pagina 3

COSTI, SPESE E PERDITE

RICAVI E PROFITTI

CONTO	DESCRIZIONE CONTO	SALDO	CONTO	DESCRIZIONE CONTO	SALDO
66/20/005	MATERIE DI CONSUMO C/ACQUISTI	95,72	58/05/501	CONTRIBUTI COMUNALI	3.012,48
66/20/**	MATERIE DI CONSUMO	95,72	58/05/502	CONTRIBUTI MINISTERIALI	629.580,87
66/25/533	ACQ. MATERIALE COVID-19	6.916,48	58/05/503	CONTRIBUTI REGIONALI	14.007,33
66/25/542	ACQUISTO MAT.SCUOLA ELEMENTARE	5.303,97	58/05/505	ALTRI CONTRIBUTI	56.489,05
66/25/**	MERCI	12.220,45	58/05/**	RICAVI DELLE VENDITE	703.089,73
66/30/015	MATERIALE DI PULIZIA	5.781,78	58/10/490	ALTRI RICAVI DELLE PRESTAZIONI	1.061,48
66/30/025	CANCELLERIA	1.214,05	58/10/505	RETTE SCUOLA	1.307.132,49
66/30/501	ATTREZZATURA MINUTA	2.885,91	58/10/**	RICAVI DELLE PRESTAZ. - IMPRESE	1.308.193,97
66/30/**	ALTRI ACQUISTI	9.881,74	58/**/**	RICAVI	2.011.283,70
66/**/**	COSTI P/MAT.PRI,SUSS.,CON.E MER.	22.197,91			
68/05/005	TRASPORTI SU ACQUISTI	385,00	64/05/100	ABBUONI/ARROT. ATTIVI IMP.	26,43
68/05/025	ENERGIA ELETTRICA	9.170,54	64/05/155	PROVENTI PER LIBERALITA'	3.000,00
68/05/040	GAS RISCALDAMENTO	63.726,18	64/05/504	RIMBORSI DIVERSI	2.307,21
68/05/045	ACQUA	12.853,06	64/05/**	ALTRI RICAVI E PROVENTI	5.333,64
68/05/052	CANONE DI MANUTENZIONE PERIODICA	4.490,45	64/15/015	CREDITO IMPOSTA SANIFICAZIONE	19.992,00
68/05/055	MANUT.E RIPARAZ.BENI PROPRI 5%	59.744,45	64/15/**	CONTRIBUTI IN CONTO CAPITALE	19.992,00
68/05/125	ASSICURAZ. NON OBBLIGATORIE	6.964,31	64/**/**	ALTRI RICAVI E PROVENTI	25.325,64
68/05/130	VIGILANZA	5.124,00	87/15/005	INT.ATT.SU TIT.RED.FIS.AS.IMP.SO	2.144,39
68/05/132	SERVIZI DI PULIZIA	156.001,40	87/15/**	DA TIT. ISCR.NELL'ATT.CIRCOLANTE	2.144,39
68/05/265	ALTRE CONSULENZE DIVERSE	21.998,29	87/**/**	ALTRI PROVENTI FINANZIARI	2.144,39
68/05/290	PUBBLICITA'	2.120,36			
68/05/310	SPESE LEGALI	150,00			
68/05/320	SPESE TELEFONICHE	12.810,09			
68/05/330	SPESE POSTALI E DI AFFRANCATURA	31,50			
68/05/346	SPESE PER VIAGGI	536,00			
68/05/350	MENSA SCUOLA MATERNA	70.608,18			
68/05/355	RICERCA,ADDESTRAM.E FORMAZIONE	274,50			
68/05/370	ONERI BANCARI	19.343,08			
68/05/386	TEN.PAGHE,CONT.,DICH.DA LAV.AUT.	53.553,19			
68/05/490	ALTRI SERVIZI DEDUCIBILI	1.797,80			
68/05/491	ALTRI SERVIZI INDEDUCIBILI	881,73			
68/05/507	MANUTENZIONE GIARDINO	21.472,00			
68/05/511	CORSI SCUOLA ELEMENTARE	11.093,91			
68/05/513	MENSA SCUOLA ELEMENTARE	64.848,09			
68/05/521	CORSI SCUOLA MEDIA	1.128,00			
68/05/523	MENSA SCUOLA MEDIA	34.098,10			
68/05/534	CORSI SCUOLA MATERNA	3.684,80			
68/05/**	COSTI PER SERVIZI	638.889,01			
68/**/**	COSTI PER SERVIZI	638.889,01			
70/05/101	NOLEGGIO DEDUCIBILE	17.356,72			
70/05/**	AFFITTI E LOCAZIONI	17.356,72			
70/25/010	LIC. D'USO SOFTWARE DI ESERCIZIO	3.399,27			
70/25/**	ALTRI COST.PER GOD.BENI DI TERZI	3.399,27			
70/**/**	COSTI P/GODIMENTO BENI DI TERZI	20.755,99			
72/05/010	SALARI E STIPENDI	994.168,87			
72/05/**	SALARI E STIPENDI	994.168,87			
72/15/005	ONERI SOCIALI INPS	218.910,96			
72/15/025	ONERI SOCIALI INAIL	4.744,31			
72/15/090	CONTRIBUTI INPDAP	27.826,33			
72/15/**	ONERI SOCIALI	251.481,60			
72/20/005	TFR	975,50			
72/20/502	TFR ACC.TO PREV. COMPL.	78.176,49			
72/20/**	TRATTAMENTO FINE RAPPORTO	79.151,99			
72/30/010	ALTRI COSTI DEL PERSONALE	3.183,74			
72/30/**	ALTRI COSTI DEL PERSONALE	3.183,74			
72/**/**	COSTI PER IL PERSONALE	1.327.986,20			
75/05/015	AMM.TO ORD.FABB.IND.LI E COM.	29.011,10			
75/05/**	AMM.TO TERRENI E FABBRICATI	29.011,10			
75/15/005	AMM.TO ORD.ATT.IND.LI E COMM.	5.640,47			
75/15/010	AMM.TO ORD.ATTR.VAR.E MIN.	445,50			
75/15/**	AMM.TO ATTREZ. IND.LI E COMM.LI	6.085,97			
75/20/010	AMM.TO ORD.MAC.ELETTROM.UF.	4.152,16			
75/20/**	AMM.TO MOBILI E MACCHINE D'UFF.	4.152,16			

Ditta	ISTITUTO SUORE ORSOLINE DI GANDI	Codice attivita'	851000 - SCUOLA DI BERGAMO
3001	VIA MASONE 20/A	Codice fiscale	00660710161
	24121 BERGAMO	Partita IVA	00660710161
	BG		

SITUAZIONE ECONOMICA AL 31/12/2020 01/01/2020 AL 31/12/2020 Pagina 4

COSTI, SPESE E PERDITE

RICAVI E PROFITTI

CONTO	DESCRIZIONE CONTO	SALDO	CONTO	DESCRIZIONE CONTO	SALDO
75/30/040	AMM.TO ORD.ARREDAMENTO	7.083,37			
75/30/****	AMM.TO ALTRI BENI	7.083,37			
75/**/****	AMM.TO IMM. MAT. - ORDINARIO	46.332,60			
84/05/005	IMPOSTA DI BOLLO	1.127,40			
84/05/020	IMPOSTA DI REGISTRO	7.725,49			
84/05/045	TASSA SUI RIFIUTI	16.021,00			
84/05/070	DIRITTI CAMERALI	18,00			
84/05/090	ALTRE IMPOSTE E TASSE DEDUCIBILI	3.884,00			
84/05/100	IMPOSTE E TASSE INDEDUCIBILI	7,50			
84/05/****	IMPOSTE E TASSE	28.783,39			
84/10/015	ABBONAMENTI E ASSOCIAZIONI	2.358,00			
84/10/055	SOPRAV. PASSIVE ORD.INDEDUCIBILI	15.575,48			
84/10/090	ABBUONI/ARROTONDAMENTI PASSIVI	102,85			
84/10/501	SERVIZI INDEDUCIBILI SUORE	49.412,95			
84/10/502	CONTRIBUTI INPDAP	36.233,34			
84/10/****	ALTRI ONERI DIVERSI DI GESTIONE	103.682,62			
84/**/****	ONERI DIVERSI DI GESTIONE	132.466,01			
88/20/010	INT.PASS.SUI DEB.V/BAN.DI CR.ORD	9.903,04			
88/20/046	INTERESSI PASSIVI INDEDUCIBILI	13,32			
88/20/****	VERSO ALTRI (ONERI FINANZIARI)	9.916,36			
88/**/****	INT. PASS.E ALTRI ONERI FINANZ.	9.916,36			
96/05/010	IRAP DELL'ESERCIZIO	45.941,69			
96/05/015	IRES DELL'ESERCIZIO	127.193,98			
96/05/****	IMPOSTE CORRENTI	173.135,67			
96/**/****	IMPOSTE SUL REDDITO DELL'ESERC.	173.135,67			
***	TOTALE COSTI	2.371.679,75	***	TOTALE RICAVI	2.038.753,73
****			****	PERDITA DI ESERCIZIO	332.926,02
*****	TOTALE A PAREGGIO	2.371.679,75	*****	TOTALE A PAREGGIO	2.371.679,75

Ditta	ISTITUTO SUORE ORSOLINE DI GANDI	Codice attivita'	851000 - SCUOLA DI BERGAMO
3001	VIA MASONE 20/A	Codice fiscale	00660710161
	24121 BERGAMO	Partita IVA	00660710161

RIDETERMINAZIONE RISULTATO D'ESERCIZIO AI FINI DELLE II.DD.

AL 31/12/2020

	Utile / Perdita		%	332.926,02-
	VARIAZIONI IN AUMENTO			
	Costi non deducibili / Ricavi imponibili			
68/05/320	SPESE TELEFONICHE	12.810,09	20,00	2.562,02
68/05/491	ALTRI SERVIZI INDEDUCIBILI	881,73	100,00	881,73
84/05/100	IMPOSTE E TASSE INDEDUCIBILI	7,50	100,00	7,50
84/10/055	SOPRAV. PASSIVE ORD. INDEDUCIBILI	15.575,48	100,00	15.575,48
84/10/501	SERVIZI INDEDUCIBILI SUORE	49.412,95	100,00	49.412,95
84/10/502	CONTRIBUTI INPDAP	36.233,34	100,00	36.233,34
88/20/046	INTERESSI PASSIVI INDEDUCIBILI	13,32	100,00	13,32
96/05/010	IRAP DELL'ESERCIZIO	45.941,69	100,00	45.941,69
96/05/015	IRES DELL'ESERCIZIO	127.193,98	100,00	127.193,98
***	Tot. Costi non deducib./ Ricavi imponib.			277.822,01
***	Totale variazioni in aumento			277.822,01
	VARIAZIONI IN DIMINUZIONE			
	Ricavi non imponibili / Costi deducibili			
64/15/015	CREDITO IMPOSTA SANIFICAZIONE	19.992,00	100,00	19.992,00
87/15/005	INT.ATT.SU TIT.RED.FIS.AS.IMP.SO	2.144,39	100,00	2.144,39
***	Tot. Ricavi non imponib./ Costi deducib.			22.136,39
***	Totale variazioni in diminuzione			22.136,39
	Reddito imponibile ai fini delle II.DD.			77.240,40-

RIDETERMINAZIONE RISULTATO D'ESERCIZIO AI FINI I.R.A.P.

AL 31/12/2020

	Utile / Perdita		%	332.926,02-
	VARIAZIONI IN AUMENTO			
	Rettifiche costi			
72/05/010	SALARI E STIPENDI	994.168,87	100,00	994.168,87
72/15/005	ONERI SOCIALI INPS	218.910,96	100,00	218.910,96
72/15/090	CONTRIBUTI INPDAP	27.826,33	100,00	27.826,33
72/20/005	TFR	975,50	100,00	975,50
72/20/502	TFR ACC.TO PREV. COMPL.	78.176,49	100,00	78.176,49
72/30/010	ALTRI COSTI DEL PERSONALE	3.183,74	100,00	3.183,74
88/20/010	INT.PASS.SUI DEB.V/BAN.DI CR.ORD	9.903,04	100,00	9.903,04
88/20/046	INTERESSI PASSIVI INDEDUCIBILI	13,32	100,00	13,32
96/05/010	IRAP DELL'ESERCIZIO	45.941,69	100,00	45.941,69
96/05/015	IRES DELL'ESERCIZIO	127.193,98	100,00	127.193,98
***	Totale rettifiche costi			1.506.293,92
***	Totale variazioni in aumento			1.506.293,92
	VARIAZIONI IN DIMINUZIONE			
	Rettifiche ricavi			
87/15/005	INT.ATT.SU TIT.RED.FIS.AS.IMP.SO	2.144,39	100,00	2.144,39
***	Totale rettifiche ricavi			2.144,39
***	Totale variazioni in diminuzione			2.144,39
	Reddito imponibile ai fini I.R.A.P.			1.171.223,51